

Accettato il: 20/11/2024 08:24
 Refertato il: 23/11/2024 10:18
 Identificativo: **7076749**
 Data Nascita: 06/04/1949 Sesso: M
 Paziente Esterno

MERCURIO GREGORIO
 VIA
 88100 Catanzaro
 AMBULATORIO P.O. di SOVERATO

Esame	Risultato		u.m.	Valori di Riferimento
AZOTEMIA	42		mgr/dl	20 - 50
CREATININEMIA	1,27	H	mgr/dl	0,60 - 1,20
GLICEMIA	107		mgr/dl	70 - 110
BILIRUBINEMIA TOTALE	0,47		mgr/dl	0,30 - 1,00
BILIRUBINEMIA DIR	0,21		mgr/dl	0,05 - 0,30
COLESTEROLEMIA TOT	188		mgr/dl	Fino a 220
COLESTEROLO HDL	70		mgr/dl	Superiore a 35
TRIGLICERIDEMIA	75		mgr/dl	50 - 200
COLESTEROLO LDL	103		mgr/dl	Fino a 130
URICEMIA	5,4		mgr/dl	3,5 - 6,5
PROTEINE TOT	7,0		gr/dl	6,2 - 8,2
SIDEREMIA	64		mgr/dl	59 - 158
GOT	16		UI/L	Fino a 37
GPT	8		UI/L	Fino a 41
GammaGT	20		UI/L	8 - 61

Accettato il: 20/11/2024 08:24
 Refertato il: 23/11/2024 10:18
 Identificativo: **7076749**
 Data Nascita: 06/04/1949 Sesso: M
 Paziente Esterno

MERCURIO GREGORIO
 VIA
 88100 Catanzaro
 AMBULATORIO P.O. di SOVERATO

Esame	Risultato	u.m.	Valori di Riferimento
-------	-----------	------	-----------------------

ESAME EMOCROMOCITOMETRICO

RBC	5,35		10 ⁶ /μl	4,20 - 5,50
HBC	14,8		gr/dL	13,0 - 17,0
HCT	46,5		%	39,0 - 50,0
MCV	86,9		fL	82,0 - 95,0
MCH	27,7		pg	26,0 - 31,0
MCHC	31,8		gr/dL	31,0 - 36,0
RDW-SD	42,4		fl	38,0 - 48,0
RDW-CW	13,4		%	11,0 - 15,0
PLT	252		10 ³ /μl	140 - 400
MPV	11,8	H	fl	7,0 - 11,0
P-LCR	40,1	H	%	15,0 - 40,0
PDW	15,2		fl	9,0 - 17,0
PCT	0,30		%	0,19 - 0,38
WBC	7,55		10 ³ /μl	4,00 - 11,00
NEUT%	66,5		%	50,0 - 70,0
LYMPH%	22,1	L	%	25,0 - 40,0
MONO%	9,5		%	3,0 - 12,0
EOSI%	1,6		%	0,0 - 8,0
BASO%	0,3		%	0,0 - 1,5
NEUT	5,02		10 ³ /μl	2,50 - 7,70
LYMPH	1,67		10 ³ /μl	1,20 - 4,50
MONO	0,72		10 ³ /μl	0,16 - 1,00
EOSI	0,12		10 ³ /μl	0,00 - 0,80
BASO	0,02		10 ³ /μl	0,00 - 0,20
IG%	0,30		%	0,00 - 0,50
IG	0,02		10 ³ /μl	
NRBC%	0,00		%	Fino a 0,00
NRBC	0,00		10 ³ /μl	Fino a 0,00

Accettato il: 20/11/2024 08:24
Refertato il: 23/11/2024 10:18
Identificativo: 7076749
Data Nascita: 06/04/1949 Sesso: M
Paziente Esterno

MERCURIO GREGORIO
VIA
88100 Catanzaro
AMBULATORIO P.O. di SOVERATO

Esame	Risultato	u.m.	Valori di Riferimento
-------	-----------	------	-----------------------

PROTIDOGRAMMA

Albumina	56,12	%	54,00 - 65,00
Alfa 1	4,84	%	2,60 - 5,30
Alfa 2	10,93	H %	5,50 - 10,50
Beta 1	8,32	%	4,80 - 8,50
Beta 2	5,16	%	2,60 - 6,50
Gamma	14,63	%	8,00 - 18,00
Rapporto A/G	1,28		

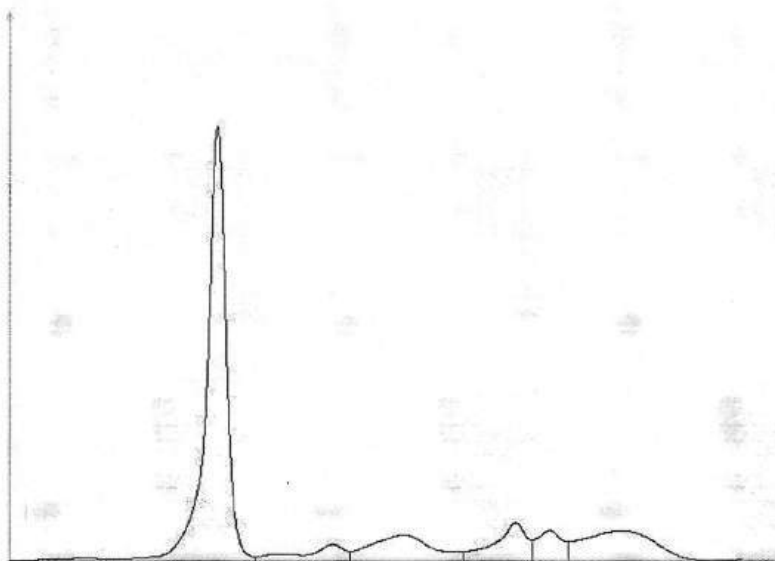

ESAME URINE

Colore	Giallo			
Aspetto	Limpido			
pH	5,0	L		5,5 - 7,5
Glucosio	0		mgr/dl	
Proteine	0		mgr/dl	Fino a 15
Emoglobina	0,00		mgr/dl	
Corpi Chetonici	0		mgr/dl	
Bilirubina	0,0		mgr/dl	
Urobilinogeno	0,2		mgr/dl	Fino a 0,3
Nitriti	—			
Esterasi Leucocitaria	25		Leu/ul	
Peso Specifico	1021			1010 - 1025

ESAME MICROSCOPICO DEL SEDIMENTO

5 leucociti x c.v. -
alcuni batteri -

Accettato il: 20/11/2024 08:24
Refertato il: 23/11/2024 10:18
Identificativo: **7076749**
Data Nascita: 06/04/1949 Sesso: M
Paziente Esterno

MERCURIO GREGORIO
VIA
88100 Catanzaro
AMBULATORIO P.O. di SOVERATO

Esame	Risultato	u.m.	Valori di Riferimento
PSA totale	4,930	ngr/ml	Fino a 4,000 ngr/ml Soglia identificazione recidiva in pazienti con prostatectomia radicale = 0,2 ngr/ml
ACIDO FOLICO sierico	4,74	ngr/ml	4,00 - 17,00

Accettato il: 13/12/2024 09:00
Refertato il: 14/12/2024 20:17
Identificativo: **0840361**
Data Nascita: 06/04/1949 Sesso: M
Paziente Esterno

MERCURIO GREGORIO
VIA
88100 Catanzaro
AMBULATORIO P.O. di SOVERATO

Esame	Risultato	u.m.	Valori di Riferimento
PSA totale	3,230	ngr/ml	Fino a 4,000 ngr/ml Soglia identificazione recidiva in pazienti con prostatectomia radicale = 0,2 ngr/ml
PSA libero	1,450	ngr/ml	
Rapporto PSA libero/PSA totale <i>Significativo con valore di PSA totale aumentato e <20 ngr/ml</i>	44,9	%	Superiore a 20,0