



LABORATORIO ANALISI MATOZZO

Laboratorio di Analisi Chimico Cliniche A. Matozzo & C. S.a.s.

Via Cesare Battisti, 38 - 88068 Soverato (CZ) - Italia Partita Iva 02334970791

Laboratorio convenzionato con il SSN - DCA n. 31 del 05/02/2024

Specializzato in:

- Chimica Clinica
- Ematologia
- Microbiologia
- Genetica medica
- Tossicologia
- Citoistopatologia

* 20260202051270226122537*

Accettazione: 20260202051 del 27/02/2026

Mercurio Gregorio

C.F.: MRCGGR49D06C352H - Data Nascita: 06/04/1949 76 A

Via V. Emanuele - 88021 - SAN FLORO

Data ultima validazione: 27/02/2026 12:07:23 Data stampa: 27/02/2026 12:27:44

Reception

ANALISI ESEGUITE	RISULTATO	U n. M i s .	VALORI NORMALI
ESAME EMOCROMOCITOMETRICO (Metodo : citofluorimetrico)			
Globuli bianchi (WBC)	7,58	10 ³ /uL	4,00 - 10,00
Neutrofili (NEU)	54,81	%	37,00 - 80,00
Linfociti (LYM)	30,28	%	10,00 - 50,00
Monociti (MONO)	11,32	%	0,10 - 12,00
Eosinofili (EOS)	2,55	%	0,10 - 7,00
Basofili (BASO)	1,04	%	0,10 - 2,50
Neutrofili (NEU)	4,15	10 ³ /uL	2,00 - 8,00
Linfociti (LYM)	2,29	10 ³ /uL	1,00 - 5,00
Monociti (MONO)	0,86	10 ³ /uL	0,16 - 1,00
Eosinofili (EOS)	0,19	10 ³ /uL	0,00 - 0,80
Basofili (BASO)	0,08	10 ³ /uL	0,00 - 0,20
Globuli rossi (RBC)	5,12	10 ⁶ /uL	4,50 - 6,30
Emoglobina (HGB)	14,45	g/dl	14,00 - 18,00
Ematocrito (HCT)	45,26	%	38,00 - 52,00
MCV	88,36	fL	80,00 - 96,00
MCH	28,21	pg	26,00 - 32,00
MCHC	32,93	g/dl	32,00 - 36,00
RDW	13,93	%	11,60 - 14,80
Piastrine (PLT)	210	10 ³ /uL	130,0 - 400,0
MPV	9,44	fL	0,10 - 99,90
PCT	0,20	%	0,01 - 9,99
PDW	21,62	fL	0,1 - 99,9

Il Direttore
Dr. Antonio Matozzo

Pagina 1 di 5



LABORATORIO ANALISI MATOZZO

Laboratorio di Analisi Chimico Cliniche A. Matozzo & C. S.a.s.

Via Cesare Battisti, 38 - 88068 Soverato (CZ) - Italia Partita Iva 02334970791

Laboratorio convenzionato con il SSN - DCA n. 31 del 05/02/2024

Specializzato in:

- Chimica Clinica
- Ematologia
- Microbiologia
- Genetica medica
- Tossicologia
- Citoistopatologia

* 20260202051270226122537*

Accettazione: 20260202051 del 27/02/2026

Mercurio Gregorio

C.F.: MRCGGR49D06C352H - Data Nascita: 06/04/1949 76 A

Via V. Emanuele - 88021 - SAN FLORO

Data ultima validazione: 27/02/2026 12:07:23 Data stampa: 27/02/2026 12:27:44

Reception

ANALISI ESEGUITE	RISULTATO	U n. M i s .	VALORI NORMALI
------------------	-----------	--------------	----------------

ESAME URINE

(Metodo : citofluorimetrico)

- ESAME CHIMICO FISICO -

Aspetto

Limpido

Colore

Giallo paglierino

pH

5,0

5,0 - 7,5

Peso specifico

1,023

1.001 - 1.030

Proteine

0

mg/dl

Glucosio

0

mg/dl

Chetoni

0

mg/dl

Bilirubina

0,0

mg/dl

Emoglobina

0,00

mg/dl

Nitriti

Assenti

Assenti

Esterasi Leucocitaria

5

leu/ul

Urobilinogeno

0,1

mg/dl

0,0 - 0,2

- ESAME MICROSCOPICO -

Rari leucociti -

Il Direttore
Dr. Antonio Matozzo



LABORATORIO ANALISI MATOZZO

Laboratorio di Analisi Chimico Cliniche A. Matozzo & C. S.a.s.

Via Cesare Battisti, 38 - 88068 Soverato (CZ) - Italia Partita Iva 02334970791

Laboratorio convenzionato con il SSN - DCA n. 31 del 05/02/2024

Specializzato in:

- Chimica Clinica
- Ematologia
- Microbiologia
- Genetica medica
- Tossicologia
- Citoistopatologia

* 20260202051 2702261 22537 *

Accettazione: 20260202051 del 27/02/2026

Mercurio Gregorio

C.F.: MRCGGR49D06C352H - Data Nascita: 06/04/1949 76 A

Via V. Emanuele - 88021 - SAN FLORO

Data ultima validazione: 27/02/2026 12:07:23 Data stampa: 27/02/2026 12:27:44

Reception

ANALISI ESEGUITE	RISULTATO	U n. M i s .	VALORI NORMALI
CHIMICA CLINICA			
PSA Reflex			
PSA Totale	2,76	ng/ml	0 - 4.00
PSA Frazione Libera	1,491 *	ng/ml	FINO A 1
Rapporto PSA Free / PSA Totale	54,02	%	
AZOTEMIA	67 *	mg/dl	20 - 50
<i>(Metodo : UV cinetico)</i>			
CREATININEMIA	1,35 *	mg/dl	0,72 - 1.26
<i>(Metodo : jaffé)</i>			
GLICEMIA	95	mg/dl	60 - 110
<i>(Metodo : enzimatico esochinasi)</i>			
COLESTEROLO TOTALE	204	mg/dl	140 - 220
<i>(Metodo : enzimatico colorimetrico)</i>			
TRIGLICERIDI	90	mg/dl	0 - 200
<i>(Metodo : enzimatico colorimetrico)</i>			
HDL COLESTEROLO	58,0	mg/dl	Normale : > 55,0 Rischio moderato: 35.0 - 55,0 Alto rischio : < 35,0
<i>(Metodo : enzimatico)</i>			
TRANSAMINASI AST (GOT)	17	U/l	Fino a 38
<i>(Metodo : enzimatico ifcc 37°C)</i>			
TRANSAMINASI ALT (GPT)	15	U/l	Fino a 41
<i>(Metodo : enzimatico ifcc 37°C)</i>			
GAMMA GLUTAMIL TRANSPEPTIDASI (GGT)	22	U/l	11 - 50
<i>(Metodo : enzimatico ifcc 37°C)</i>			
FOSFATASI ALCALINA	94	U/l	33 - 115
<i>(Metodo : enzimatico ifcc 37°C)</i>			
BILIRUBINA FRAZIONATA			
Bilirubina totale	0,69	mg/dl	Fino a 1,00
Bilirubina diretta	0,20	mg/dl	Fino a 0,30
Bilirubina indiretta	0,49	mg/dl	Fino a 0,70
URICEMIA	5,3	mg/dl	3,4 - 7,0
<i>(Metodo : enzimatico)</i>			
SODIO	137	mEq/l	135 - 145
CALCIO	9,4	mg/dl	8,5 - 10,5
<i>(Metodo : colorimetrico)</i>			
EMOG.GLICO. HbA1c	6,0	%	4.0 - 6.0
<i>(Metodo : hplc)</i>			

Il Direttore
Dr. Antonio Matozzo

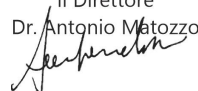



LABORATORIO ANALISI MATOZZO

Laboratorio di Analisi Chimico Cliniche A. Matozzo & C. S.a.s.

Via Cesare Battisti, 38 - 88068 Soverato (CZ) - Italia Partita Iva 02334970791

Laboratorio convenzionato con il SSN - DCA n. 31 del 05/02/2024

Specializzato in:

- Chimica Clinica
- Ematologia
- Microbiologia
- Genetica medica
- Tossicologia
- Citoistopatologia

* 20260202051 2702261 22537 *

Accettazione: 20260202051 del 27/02/2026

Mercurio Gregorio

C.F.: MRCGGR49D06C352H - Data Nascita: 06/04/1949 76 A

Via V. Emanuele - 88021 - SAN FLORO

Data ultima validazione: 27/02/2026 12:07:23 Data stampa: 27/02/2026 12:27:44

Reception

ANALISI ESEGUITE	RISULTATO	U n . M i s .	VALORI NORMALI
SIDEREMIA (Metodo : TPTZ)	88	mg/dl	59 - 158
VITAMINA D-3 (Metodo : chemiluminescenza)	18,20	ng/ml	Carente : < 10,00 Insufficiente : 10,00 - 30,00 Sufficiente : 30,00 - 100,00 Tossicità : > 100,00

REUMATOLOGIA

VES (Metodo : fotometrico)	10
-------------------------------	-----------

FUNZIONALITA' TIROIDEA

FT3 (Metodo : chemiluminescenza)	2,39	pg/ml	1,58 - 3,91
FT4 (Metodo : chemiluminescenza)	1,08	ng/dl	0,70 - 1,48
TSH-S (Metodo : chemiluminescenza)	2,25	μUI/ml	0,35 - 4,94

Il Direttore
Dr. Antonio Matozzo



LABORATORIO ANALISI MATOZZO

Laboratorio di Analisi Chimico Cliniche A. Matozzo & C. S.a.s.

Via Cesare Battisti, 38 - 88068 Soverato (CZ) - Italia Partita Iva 02334970791

Laboratorio convenzionato con il SSN - DCA n. 31 del 05/02/2024

Specializzato in:

- Chimica Clinica
- Ematologia
- Microbiologia
- Genetica medica
- Tossicologia
- Citoistopatologia

* 20260202051270226122537*

Accettazione: 20260202051 del 27/02/2026

Mercurio Gregorio

C.F.: MRCGGR49D06C352H - Data Nascita: 06/04/1949 76 A

Via V. Emanuele - 88021 - SAN FLORO

Data ultima validazione: 27/02/2026 12:07:23 Data stampa: 27/02/2026 12:27:44

Reception

ANALISI ESEGUITE	RISULTATO	U n. M i s .	VALORI NORMALI
QUADRO SIEROPROTEICO			
(Metodo : elettroforetico)			
Proteine totali	7,30	g/l	6,40 - 8,30
Albumina	59,6	%	55,8 - 66,1
Alfa 1	4,4	%	2,9 - 4,9
Alfa 2	10,2	%	7,1 - 11,8
Beta 1	7,3 *	%	4,7 - 7,2
Beta 2	5,8	%	3,2 - 6,5
Gamma	12,7	%	11,0 - 18,0
Albumina	4,35	g/l	3,30 - 5,20
Alfa 1	0,32	g/l	0,10 - 0,40
Alfa 2	0,74	g/l	0,40 - 1,00
Beta 1	0,53 *	g/l	0,30 - 0,50
Beta 2	0,42	g/l	0,20 - 0,50
Gamma	0,93	g/l	0,70 - 1,50
Rapporto Albumine / Globuline	1,48		1,10 - 2,40

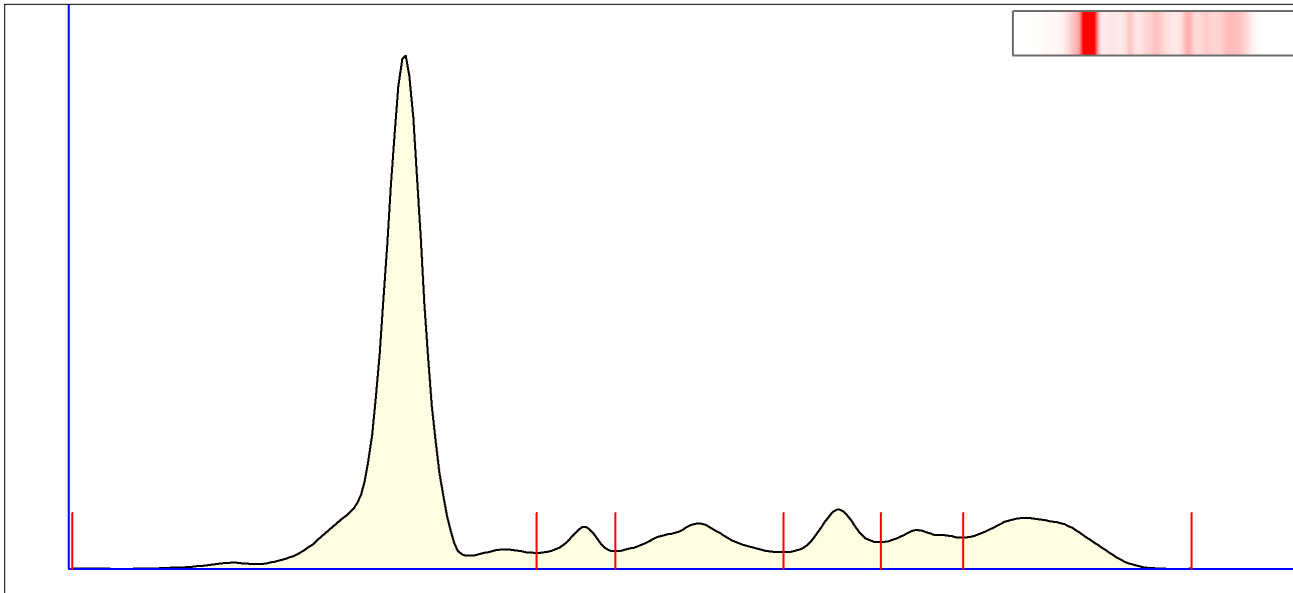

Il Direttore
 Dr. Antonio Matozzo