

Accettato il: 25/03/2025 10:13
 Refertato il: 28/03/2025 10:12
 Identificativo: **7019712**
 Data Nascita: 06/04/1949 Sesso: M
 Paziente Esterno

MERCURIO GREGORIO
 VIA
 88100 Catanzaro
 AMBULATORIO P.O. di SOVERATO

Esame	Risultato	u.m.	Valori di Riferimento
AZOTEMIA	34	mgr/dl	20 - 50
CREATININEMIA	1,31	H mgr/dl	0,60 - 1,20
GLICEMIA	107	mgr/dl	70 - 110
BILIRUBINEMIA TOTALE	0,39	mgr/dl	0,30 - 1,00
BILIRUBINEMIA DIR	0,16	mgr/dl	0,05 - 0,30
COLESTEROLEMIA TOT	182	mgr/dl	Fino a 220
COLESTEROLO HDL	62	mgr/dl	Superiore a 35
TRIGLICERIDEMIA	71	mgr/dl	50 - 200
COLESTEROLO LDL	106	mgr/dl	Fino a 130
URICEMIA	5,8	mgr/dl	3,5 - 6,5
PROTEINE TOT	7,3	gr/dl	6,2 - 8,2
GOT	18	UI/L	Fino a 37
GPT	9	UI/L	Fino a 41
GammaGT	13	UI/L	8 - 61

Accettato il: 25/03/2025 10:13
Refertato il: 28/03/2025 10:12
Identificativo: 7019712
Data Nascita: 06/04/1949 Sesso: M
Paziente Esterno

MERCURIO GREGORIO
VIA
88100 Catanzaro
AMBULATORIO P.O. di SOVERATO

Esame	Risultato	u.m.	Valori di Riferimento
-------	-----------	------	-----------------------

ESAME EMOCROMOCITOMETRICO

RBC	5,50	10 ⁶ /μl	4,20 - 5,50
HBC	15,0	gr/dL	13,0 - 17,0
HCT	47,8	%	39,0 - 50,0
MCV	86,9	fL	82,0 - 95,0
MCH	27,3	pg	26,0 - 31,0
MCHC	31,4	gr/dL	31,0 - 36,0
RDW-SD	43,1	fl	38,0 - 48,0
RDW-CW	13,6	%	11,0 - 15,0
PLT	234	10 ³ /μl	140 - 400
MPV	11,6	H fl	7,0 - 11,0
P-LCR	39,2	%	15,0 - 40,0
PDW	15,1	fl	9,0 - 17,0
PCT	0,27	%	0,19 - 0,38
WBC	7,36	10 ³ /μl	4,00 - 11,00
NEUT%	67,0	%	50,0 - 70,0
LYMPH%	21,1	L %	25,0 - 40,0
MONO%	10,1	%	3,0 - 12,0
EOSI%	1,5	%	0,0 - 8,0
BASO%	0,3	%	0,0 - 1,5
NEUT	4,94	10 ³ /μl	2,50 - 7,70
LYMPH	1,55	10 ³ /μl	1,20 - 4,50
MONO	0,74	10 ³ /μl	0,16 - 1,00
EOSI	0,11	10 ³ /μl	0,00 - 0,80
BASO	0,02	10 ³ /μl	0,00 - 0,20
IG%	0,30	%	0,00 - 0,50
IG	0,02	10 ³ /μl	
NRBC%	0,00	%	Fino a 0,00
NRBC	0,00	10 ³ /μl	Fino a 0,00

Accettato il: 25/03/2025 10:13
Refertato il: 28/03/2025 10:12
Identificativo: **7019712**
Data Nascita: 06/04/1949 Sesso: M
Paziente Esterno

MERCURIO GREGORIO
VIA
88100 Catanzaro
AMBULATORIO P.O. di SOVERATO

Esame	Risultato	u.m.	Valori di Riferimento
-------	-----------	------	-----------------------

PROTIDOGRAMMA

Albumina	60,40	%	54,00 - 65,00
Alfa 1	3,83	%	2,60 - 5,30
Alfa 2	10,13	%	5,50 - 10,50
Beta 1	7,51	%	4,80 - 8,50
Beta 2	5,11	%	2,60 - 6,50
Gamma	13,03	%	8,00 - 18,00
Rapporto AVG	1,53		

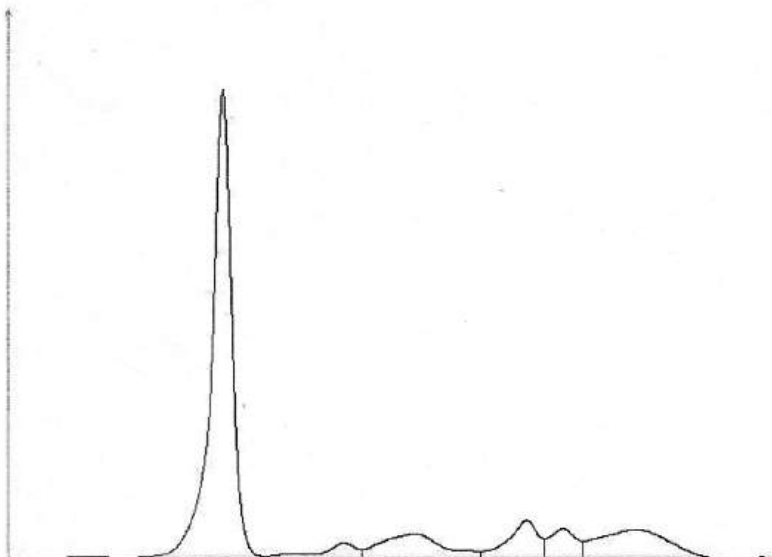

ESAME URINE

Colore	Giallo			
Aspetto	Limpido			
pH	5,0	L		5,5 - 7,5
Glucosio	0		mgr/dl	
Proteine	0		mgr/dl	Fino a 15
Emoglobina	0,03		mgr/dl	
Corpi Chetonici	0		mgr/dl	
Bilirubina	0,0		mgr/dl	
Urobilinogeno	0,2		mgr/dl	Fino a 0,3
Nitriti	---			
Esterasi Leucocitaria	75		Leu/ul	
Peso Specifico	1020			1010 - 1025

ESAME MICROSCOPICO DEL SEDIMENTO

10 leucociti x c.v. -
rare emazie -

Rapporto PSA Libero/PSA Totale Reflex

Significativo con valore di PSA totale aumentato e <20 ngr/ml

40,0 % Superiore a 20,0

Accettato il: 25/03/2025 10:13
Refertato il: 28/03/2025 10:12
Identificativo: **7019712**
Data Nascita: 06/04/1949 Sesso: M
Paziente Esterno

MERCURIO GREGORIO
VIA
88100 Catanzaro
AMBULATORIO P.O. di SOVERATO

Esame	Risultato	u.m.	Valori di Riferimento
PSA Reflex	3,0	ngr/ml	PSA Reflex >2,5 e <10 ng/mL esecuzione PSA libero
PSA libero	1,200	ngr/ml	